

**WOMEN'S INTERAGENCY HIV STUDY  
(WIHS)**

**SPANISH VERSION  
FOLLOW-UP RESPONSE CARDS**

## **RESPONSE CARD Ø**

- 1. Legalmente casada / casada bajo derecho común**
- 2. Soltera (no casada), pero viviendo con un compañero/a**
- 3. Viuda**
- 4. Divorciada / o con el matrimonio anulado**
- 5. Separada**
- 6. Nunca se casó**
- 7. Otro**

## **RESPONSE CARD 1**

- 1. En su propia casa / apartamento**
- 2. En la casa de sus padres**
- 3. En la casa / apartamento de otra persona**
- 4. En un alojamiento o albergue que ofrece una habitación o que ofrece comidas o una casa de recuperación**
- 5. En un albergue / hotel del bienestar público**
- 6. En la(s) calle(s) (la playa)**
- 7. En la cárcel / otra institución correccional**
- 8. En una residencia para el tratamiento por drogas o alcohol**
- 9. Otro**

## **RESPONSE CARD 2**

**Los adultos que viven en mi casa:**

- 1. Dependen de mí para todo el manejo del hogar. Se me considera la jefa de familia.**
- 2. Dependen de mí para manejar casi todo, pero brindan cierto apoyo y ayuda en el hogar.**
- 3. Brindan la misma cantidad de apoyo y ayuda en el hogar que yo.**
- 4. Brindan más apoyo y ayuda en el hogar que yo.**
- 5. Brindan el manejo total del hogar. Yo dependo de ellos para casi todo.**

## **RESPONSE CARD 3**

- 1. Muy difícil**
- 2. Algo difícil**
- 3. Ni fácil ni difícil**
- 4. Bastante fácil**
- 5. Muy fácil**

## **RESPONSE CARD 4**

**Pienso que:**

- 1. No soy muy buena como madre**
- 2. Soy una persona que tiene algunos problemas como madre**
- 3. Soy una madre término medio**
- 4. Soy mejor que una madre término medio**
- 5. Soy una muy buena madre**
- 6. No corresponde / no soy una madre / madre adoptiva / madrastra**

## **RESPONSE CARD 5**

- 1. No en todos los**
- 2. Un poco**
- 3. Algunos/Moderadamente**
- 4. Bastante**
- 5. Mucho/Muy**
- 6. No tengo niños que tengan la edad suficiente como para ayudar**

## **RESPONSE CARD 6**

**Siento que estoy:**

- 1. No soy muy buena empleada**
- 2. Soy una persona que tiene algunos problemas como empleada**
- 3. Soy una empleada término medio**
- 4. Soy mejor que una empleada término medio**
- 5. Soy una muy buena empleada**



# RESPONSE CARD 7

| <u>Año</u>               | <u>Mes</u>              | <u>Semana</u>        |   |
|--------------------------|-------------------------|----------------------|---|
| \$6,000 o menos .....    | \$500 o menos .....     | \$115 o menos .....  | 1 |
| \$6,001 a \$12,000.....  | \$501 a \$1,000 .....   | \$116 a \$231.....   | 2 |
| \$12,001 a \$18,000..... | \$1,001 a \$1,500 ..... | \$232 a \$346.....   | 3 |
| \$18,001 a \$24,000..... | \$1,501 a \$2,000 ..... | \$347 a \$461.....   | 4 |
| \$24,001 a \$30,000..... | \$2,001 a \$2,500 ..... | \$462 a \$577.....   | 5 |
| \$30,001 a \$36,000..... | \$2,501 a \$3,000 ..... | \$578 a \$692.....   | 6 |
| \$36,001 a \$75,000..... | \$3,001 a \$6,250 ..... | \$693 a \$1,442..... | 7 |
| Más de \$75,000.....     | Más de \$6,250.....     | Más de \$1,442 ..... | 8 |

# BODY DIAGRAM CARD

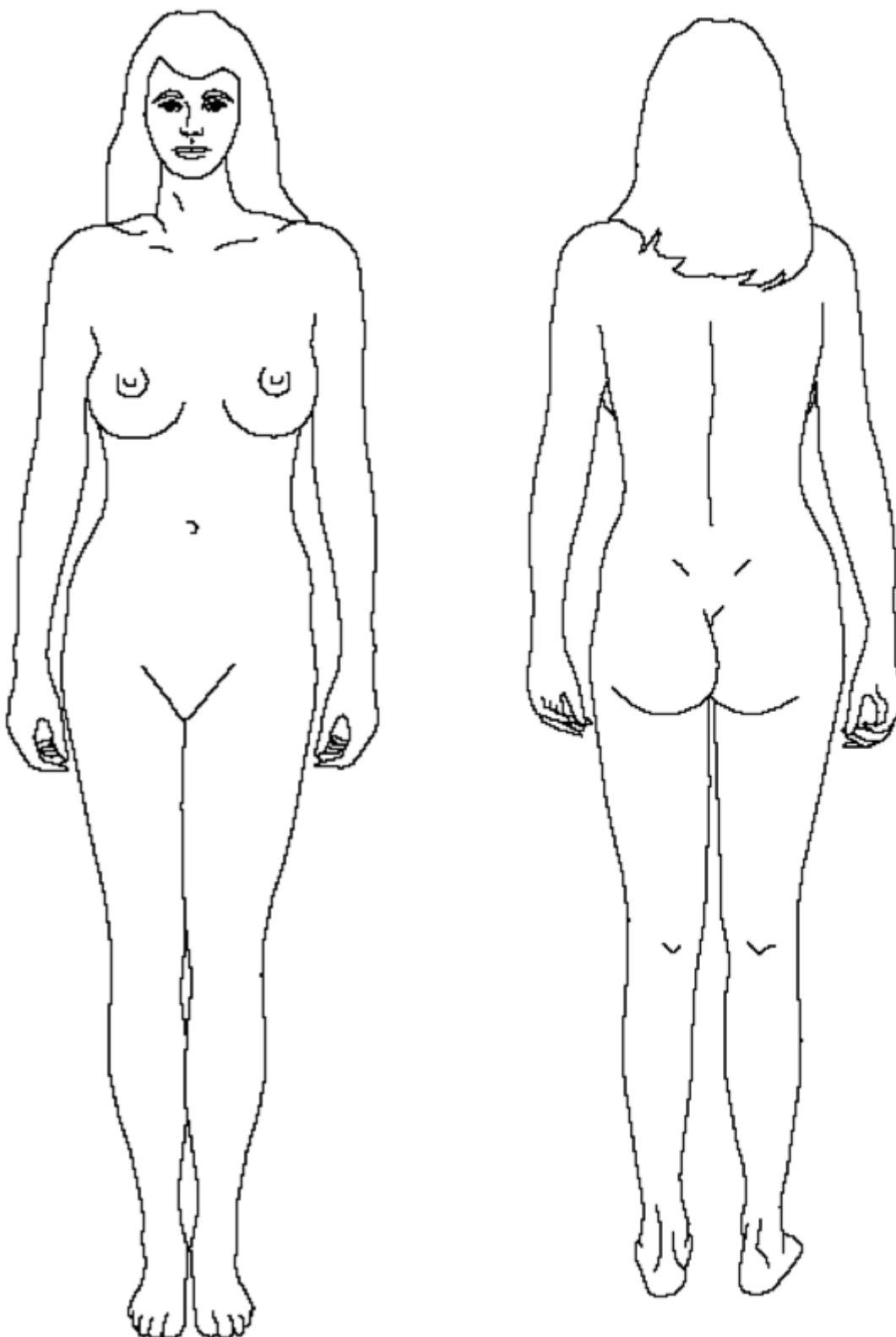

## **RESPONSE CARD 8A**

- 1. Condones**
- 2. La Píldora**
- 3. El parche anticonceptivo**
- 4. El anillo vaginal mensual**
- 5. Depo Provera Inyección**
- 6. Anticonceptivo implantable (Implanon)**
- 7. 3 años de DIU con la hormona (Skyla)**
- 8. 5 años de DIU con la hormona (Mirena)**
- 9. 10 años de DIU de cobre (ParaGard)**
- 10. Permanente (ligadura de trompas, Essure, Adiana)**
- 11. Otro**

## **RESPONSE CARD 8**

- 1. Nacido vivo**
- 2. Nacido muerto**
- 3. Aborto (inducido / electivo / terapéutico)**
- 4. Aborto espontáneo (aborto natural)**
- 5. Embarazo ectópico**
- 6. Otro**

## **RESPONSE CARD 8B**

- 1. Muy feliz**
- 2. Poco feliz**
- 3. No importa**
- 4. Un poco molesto**
- 5. Muy molesto**
- 6. Yo no puedo quedar embarazada**

## **RESPONSE CARD 8C**

- 1. Estoy tratando de quedar embarazada**
- 2. Condones solamente**
- 3. La Píldora**
- 4. El parche anticonceptivo**
- 5. El anillo vaginal mensual**
- 6. Depo Provera Inyección**
- 7. Anticonceptivo implantable (Implanon)**
- 8. 3 años de DIU con la hormona (Skyla)**
- 9. 5 años de DIU con la hormona (Mirena)**
- 10. 10 años de DIU de cobre (ParaGard)**
- 11. Permanente (ligadura de trompas, Essure, Adiana)**
- 12. Condones y La Píldora**
- 13. Condones y el parche anticonceptivo**
- 14. Condones y el anillo vaginal mensual**
- 15. Condones y Depo Provera Inyección**
- 16. Condones y Anticonceptivo implantable**
- 17. Condones y 3 años de DIU**
- 18. Condones y 5 años de DIU**
- 19. Condones y 10 años de DIU**
- 20. Nada**
- 21. Otro**

## **MEN01 RESPONSE CARD M1: SECTION B**

- 1. Tuve mi último período durante el último mes**
- 2. Mi último periodo fue hace más de 1 mes, pero tuve un periodo en los últimos 3 meses**
- 3. Mi último periodo fue hace más de 3 meses, pero tuve un periodo en los últimos 6 meses**
- 4. Mi último periodo fue hace más de 6 meses, pero tuve un periodo en los últimos 9 meses**
- 5. Mi último periodo fue hace más de 9 meses, pero tuve un periodo en el último año**
- 6. Mi último periodo fue hace más de 1 año**

## **MEN01 RESPONSE CARD M2: SECTION C**

- 1. No en todos los**
  - 2. 1 - 5 días**
  - 3. 6 - 8 días**
  - 4. 9 - 13 días**
  - 5. Todos los días**
- 

- 1. No en todos los**
- 2. Muy poco**
- 3. Moderadamente**
- 4. Mucho**



## **MEN01 RESPONSE CARD M3: SECTION D**

- 1. No en todos los**
  - 2. 1 - 5 días**
  - 3. 6 - 8 días**
  - 4. 9 - 13 días**
  - 5. Todos los días**
- 





- 1. No, no en las 2 últimas semanas**
- 2. Sí, a menos de una vez por semana**
- 3. Sí, 1 o 2 veces a la semana**
- 4. Sí, 3 o 4 veces a la semana**
- 5. Sí, 5 o más veces a la semana**

## **RESPONSE CARD 9**

### **Con qué frecuencia tomó bebidas alcohólicas**

- 1. Al menos una vez por día**
- 2. Casi todos los días**
- 3. 3 – 4 días a la semana**
- 4. 1 – 2 días a la semana**
- 5. 1 – 2 veces al mes**
- 6. Cerca de una vez por mes**
- 7. 6 – 11 veces al año**
- 8. 1 – 5 veces al año**
- 9. Nunca**

# RESPONSE CARD 9C

**1 =**  **=**  **=**  **=** 

**Bebida**

|  |                                     |  |  |
|--|-------------------------------------|--|--|
| 12 oz<br>de cerveza<br>(4.1% de alcohol) | 4 oz<br>de vino<br>(12% de alcohol) | 1.25 oz<br>foto de alcohol<br>(80 grados;<br>40% de alcohol) | 1.0 oz<br>foto de alcohol<br>(100 grados;<br>50% de alcohol) |
|--|-------------------------------------|--|--|

## **RESPONSE CARD 9A**

### **Con qué frecuencia tomó bebidas alcohólicas**

- 1. Unas pocas veces al año, menos de una vez por mes**
- 2. Una vez por mes**
- 3. 2 veces/mes**
- 4. 3 veces/mes**
- 5. Una vez/semana**
- 6. 2 veces/semana**
- 7. 3 veces/semana**
- 8. 4 veces/semana**
- 9. 5 veces/semana**
- 10. 6 veces/semana**
- 11. Todos los días**
- 0. Nunca**

# RESPONSE CARD 9B

## GLASSES

1. Vasito (2-3 oz)
2. Vaso pequeño (4-6 oz)
3. Vaso mediano (7-8 oz)
4. Vaso grande (9-15 oz)
5. Vaso de una pinta (16+ oz)
6. Vaso de vino pequeño (4-6 oz)
7. Vaso de vino grande (7-8 oz)

## VINO

16. Botella de 750 ml  
(botella de vino normal; 25 oz)
17. Media botella (375 ml)
18. Botella de 32 oz.  
(un cuarto de galón)
19. Botella de 1 litro (34 oz)
20. Botella de un gallon o  
caja de 4 litros
21. Refresco con vino  
(Wine cooler) (12 oz)

## CERVEZA

8. Pequeñas, latas o botellas  
pequeñas (8 oz)
9. Botellas o lata de tamaño regular  
(12 oz)
10. Botella o lata grande (16 oz)
11. Cerveza común o cerveza malta  
grande (24 oz)
12. Un cuarto de gallon (32 oz)
13. Cerveza malta de tamaño grande  
(40 oz)
14. Paquete de seis (cervezas de 12 oz)
15. Caja (cervezas de 12 oz)

## CÓCTELES Y BEBIDAS DE ALTO CONTENIDO ALCOHÓLICO

22. 1 copita de licor puro o un cóctel  
regular
23. 2 copitas de licor puro, o doble
24. 3 copitas de licor puro, o triple
25. Mini (2 oz o 50 ml)
26. Media pinta (8 oz o 200 ml)
27. Pinta (16 oz o 375 ml)
28. Un quinto (25 oz o 750 ml)
29. 1 botella de un litro
30. Botella de un litro y  $\frac{3}{4}$

## **RESPONSE CARD 10**

- 1. Menos de una vez al mes**
- 2. Por lo menos una vez al mes, pero menos de una vez por semana**
- 3. Una vez por semana**
- 4. 2 – 3 veces por semana**
- 5. 4 – 6 veces por semana**
- 6. Una vez al día**
- 7. Más de una vez al día**

## **RESPONSE CARD 11**

- 1. Consultorio medico o una clínica**
- 2. Sala de emergencia en un hospital**
- 3. Clínica de tratamiento para problemas de drogas**
- 4. Clínica de la prisión**
- 5. Ancianato**
- 6. Unidad o clinica movil**
- 8. Hospital (no sala de emergencia)**

## **RESPONSE CARD 12A**

- 1. Está totalmente de acuerdo**
- 2. De acuerdo**
- 3. Ni de acuerdo ni en desacuerdo**
- 4. En desacuerdo**
- 5. Totalmente en desacuerdo**



## **RESPONSE CARD 12B**

- 1. Nunca**
- 2. Rara vez**
- 3. A veces**
- 4. Casi siempre**
- 5. Siempre**

## **RESPONSE CARD 12C**

- 0. Nada**
- 1. Por varios días**
- 2. Más de una semana**
- 3. Casi todos los días**

# RESPONSE CARD 12D

0. Nada
1. Poco
2. Algo
3. Bastante
4. Muchísimo

## **RESPONSE CARD 12E**

- 1. Nada**
- 2. Un poco**
- 3. Algo**
- 4. Mucho**
- 5. Todo**

## **RESPONSE CARD 13A**

- 1. Sí, me limita mucho**
- 2. Sí, me limita un poco**
- 3. No, no me limita nada**

## **RESPONSE CARD 13**

- 1. Siempre**
- 2. Casi siempre**
- 3. Muchas veces**
- 4. Algunas veces**
- 5. Sólo alguna vez**
- 6. Nunca**

## **RESPONSE CARD 14**

- 1. Totalmente cierta**
- 2. Bastante cierta**
- 3. No lo sé**
- 4. Bastante falsa**
- 5. Totalmente falsa**

# RESPONSE CARD 15

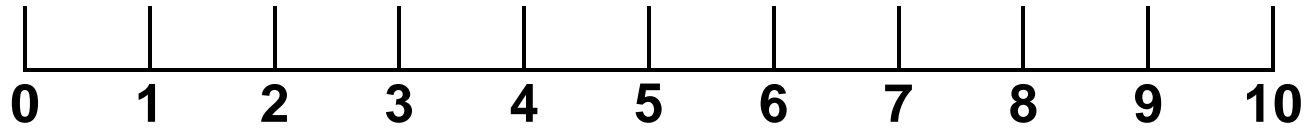

**La peor calidad  
de vida posible  
(tan mal o peor  
que estar muerta)**

**Mas o menos**

**La mayor calidad  
de vida posible**



## **RESPONSE CARD 16**

- 1. Raramente o nunca (menos de 1 día)**
- 2. Un poco o muy pocas veces (1 – 2 días)**
- 3. Ocasionalmente o a veces (3 – 4 días)**
- 4. Casi siempre o siempre (5 – 7 días)**

## **RESPONSE CARD 18**

- 1. En la semana pasada**
- 2. Hace más de una semana, pero dentro del mes pasado**
- 3. Hace más de un mes, pero dentro de los últimos 6 meses**
- 4. Hace más de 6 meses, pero dentro del pasado año**
- 5. Hace más de un año**

# RESPONSE CARD RACE01

**Indio Americano o Nativo de Alaska.** Esta es una persona de origen de cualquiera de los pueblos originales de Norteamérica y Sudamérica (incluyendo Centroamérica), y que mantiene una afiliación tribal o unión con la comunidad.

**Asiático.** Esta es una persona de origen de cualquiera de los pueblos originales del Lejano Oriente, Asia Sudoriental o el subcontinente Indio incluyendo, por ejemplo, Camboya, China, India, Japón, Corea, Malasia, Pakistán, las Islas Filipinas, Tailandia y Vietnam.

**Otros ejemplos:** Indio asiático, Bangladesh, Bután, Birmania, Camboya, China, Taiwán, Filipinas, Indonesia, Japan, Corea, Laos, Malasia, Mongolia, Nepal, Okinawa, Pakistán, Singapur, Sri Lanka, Tailandia, Vietnam; o grupos con ancestros como Hmongs, Mongoles, Iwo Jima, Maldivas.

**Negro o Afroamericano.** Esta es una persona de origen de cualquiera de los grupos raciales negros de África o el Caribe.

**Otros ejemplos:** Las Bahamas, Barbados, Botsuana, Etiopía, Haití, Jamaica, Liberia, Madagascar, Mozambique, Namibia, Nigeria, Nigriti, Sudáfrica, Sudán, Tobago, Trinidad, Indias Occidentales, Zaire.

**Nativo Hawaiano u otro Isleño Pacífico.** Esta es una persona de origen de cualquiera de los pueblos originales de Hawái, Guam, Samoa u otras Islas Pacíficas.

**Otros ejemplos:** Aborigen australiano, Islas Carolinas, Fiji, Guam, Islas de Hawái, indígena australiano, Islas Marshall, Melanesia, Papúa Nueva Guinea, Polinesia, Samoa, Islas Salomón, Tahití, Islas Tarawa, Tonga, isleño de Estrecho de Torres.

**Blanca.** Esta es una persona de origen de cualquiera de los pueblos de Europa, el Medio Este o África del Norte.

**Otros ejemplos:**

*Europa del Norte* como: Gran Bretaña (Escocia, Irlanda, Gales), Dinamarca, Estonia, Finlandia, Islandia, Latvia, Lituania, Noruega, Suecia

*Europa Occidental* como: Bélgica, Francia, Holanda, Luxemburgo

*Europa Central* como: Austria, República Checa, Alemania, Hungría, Polonia, Eslovaquia, Suiza

*Europa Oriental* como: Bielorrusia, Bulgaria, Rumania, Rusia, Ucrania

*Europa del Sur* como: Bosnia, Catalunia, Croacia, Chipre, Grecia, Italia, Macedonia, Malta, Montenegro, Portugal, Serbia, Eslovenia, España

*Otros* como: Cáucaso, Armenia, Georgia, Azerbaiyán

*Medio Oriente:* Afganistán, Egypt, Israel, Irak, Jordania, Líbano, Palestina, Arabia Saudita, Siria, Turquía, Yemen

*África del Norte:* Argelia, Egipto, Marruecos

*Australiano o Neocelandés:* persona no indígena

# RESPONSE CARD RACE02 – Page 1 of 3

|                                       |     |                                    |     |
|---------------------------------------|-----|------------------------------------|-----|
| Afghanistan.....                      | 004 | Central African Republic.....      | 140 |
| Aland Islands .....                   | 248 | Chad .....                         | 148 |
| Albania.....                          | 008 | Chile .....                        | 152 |
| Algeria.....                          | 012 | China.....                         | 156 |
| American Samoa.....                   | 016 | Christmas Island.....              | 162 |
| Andorra .....                         | 020 | Cocos (Keeling) Islands.....       | 166 |
| Angola.....                           | 024 | Colombia .....                     | 170 |
| Anguilla .....                        | 660 | Comoros .....                      | 174 |
| Antarctica.....                       | 010 | Congo.....                         | 178 |
| Antigua and Barbuda.....              | 028 | Congo, Democratic Republic of..... | 180 |
| Argentina.....                        | 032 | Cook Islands .....                 | 184 |
| Armenia.....                          | 051 | Costa Rica .....                   | 188 |
| Aruba.....                            | 533 | Côte d'Ivoire .....                | 384 |
| Australia.....                        | 036 | Croatia.....                       | 191 |
| Austria .....                         | 040 | Cuba .....                         | 192 |
| Azerbaijan .....                      | 031 | Curaçao.....                       | 531 |
| Bahamas.....                          | 044 | Cyprus .....                       | 196 |
| Bahrain .....                         | 048 | Czech Republic .....               | 203 |
| Bangladesh .....                      | 050 | Denmark.....                       | 208 |
| Barbados.....                         | 052 | Djibouti .....                     | 262 |
| Belarus.....                          | 112 | Dominica .....                     | 212 |
| Belgium .....                         | 056 | Dominican Republic.....            | 214 |
| Belize .....                          | 084 | Ecuador.....                       | 218 |
| Benin .....                           | 204 | Egypt.....                         | 818 |
| Bermuda .....                         | 060 | El Salvador .....                  | 222 |
| Bhutan .....                          | 064 | Equatorial Guinea .....            | 226 |
| Bolivia.....                          | 068 | Eritrea .....                      | 232 |
| Bonaire, Sint Eustatius and Saba..... | 535 | Estonia .....                      | 233 |
| Bosnia and Herzegovina .....          | 070 | Ethiopia .....                     | 231 |
| Botswana.....                         | 072 | Falkland Islands (Malvinas) .....  | 238 |
| Bouvet Island.....                    | 074 | Faroe Islands.....                 | 234 |
| Brazil .....                          | 076 | Fiji .....                         | 242 |
| British Indian Ocean Territory.....   | 086 | Finland.....                       | 246 |
| Brunei Darussalam.....                | 096 | France.....                        | 250 |
| Bulgaria .....                        | 100 | French Guiana.....                 | 254 |
| Burkina Faso.....                     | 854 | French Polynesia .....             | 258 |
| Burundi .....                         | 108 | French Southern Territories .....  | 260 |
| Cambodia.....                         | 116 | Gabon.....                         | 266 |
| Cameroon.....                         | 120 | Gambia .....                       | 270 |
| Canada .....                          | 124 | Georgia.....                       | 268 |
| Cape Verde.....                       | 132 | Germany.....                       | 276 |
| Cayman Islands.....                   | 136 | Ghana.....                         | 288 |

# RESPONSE CARD RACE02 – Page 2 of 3

|                                    |     |                               |     |
|------------------------------------|-----|-------------------------------|-----|
| Gibraltar.....                     | 292 | Libyan Arab Jamahiriya.....   | 434 |
| Greece.....                        | 300 | Liechtenstein.....            | 438 |
| Greenland.....                     | 304 | Lithuania.....                | 440 |
| Grenada.....                       | 308 | Luxembourg.....               | 442 |
| Guadeloupe.....                    | 312 | Macao.....                    | 446 |
| Guam.....                          | 316 | Macedonia.....                | 807 |
| Guatemala.....                     | 320 | Madagascar.....               | 450 |
| Guernsey.....                      | 831 | Malawi.....                   | 454 |
| Guinea.....                        | 324 | Malaysia.....                 | 458 |
| Guinea-Bissau.....                 | 624 | Maldives.....                 | 462 |
| Guyana.....                        | 328 | Mali.....                     | 466 |
| Haiti.....                         | 332 | Malta.....                    | 470 |
| Heard and McDonald Islands.....    | 334 | Marshall Islands.....         | 584 |
| Holy See (Vatican City State)..... | 336 | Martinique.....               | 474 |
| Honduras.....                      | 340 | Mauritania.....               | 478 |
| Hong Kong.....                     | 344 | Mauritius.....                | 480 |
| Hungary.....                       | 348 | Mayotte.....                  | 175 |
| Iceland.....                       | 352 | Mexico.....                   | 484 |
| India.....                         | 356 | Micronesia.....               | 583 |
| Indonesia.....                     | 360 | Moldova.....                  | 498 |
| Iran, Islamic Republic of.....     | 364 | Monaco.....                   | 492 |
| Iraq.....                          | 368 | Mongolia.....                 | 496 |
| Ireland.....                       | 372 | Montenegro.....               | 499 |
| Isle of Man.....                   | 833 | Montserrat.....               | 500 |
| Israel.....                        | 376 | Morocco.....                  | 504 |
| Italy.....                         | 380 | Mozambique.....               | 508 |
| Jamaica.....                       | 388 | Myanmar.....                  | 104 |
| Japan.....                         | 392 | Namibia.....                  | 516 |
| Jersey.....                        | 832 | Nauru.....                    | 520 |
| Jordan.....                        | 400 | Nepal.....                    | 524 |
| Kazakhstan.....                    | 398 | Netherlands.....              | 528 |
| Kenya.....                         | 404 | New Caledonia.....            | 540 |
| Kiribati.....                      | 296 | New Zealand.....              | 554 |
| Korea, (North).....                | 408 | Nicaragua.....                | 558 |
| Korea, (South).....                | 410 | Niger.....                    | 562 |
| Kuwait.....                        | 414 | Nigeria.....                  | 566 |
| Kyrgyzstan.....                    | 417 | Niue.....                     | 570 |
| Laos.....                          | 418 | Norfolk Island.....           | 574 |
| Latvia.....                        | 428 | Northern Mariana Islands..... | 580 |
| Lebanon.....                       | 422 | Norway.....                   | 578 |
| Lesotho.....                       | 426 | Oman.....                     | 512 |
| Liberia.....                       | 430 | Pakistan.....                 | 586 |

# RESPONSE CARD RACE02 – Page 3 of 3

|  |     |                                |     |
|--|-----|--------------------------------|-----|
| Palau.....   | 585 | Sudan.....                     | 736 |
| Palestinian Territory.....                           | 275 | Suriname.....                  | 740 |
| Panama.....  | 591 | Svalbard and Jan Mayen.....    | 744 |
| Papua New Guinea.....                                | 598 | Swaziland.....                 | 748 |
| Paraguay.....  | 600 | Sweden.....                    | 752 |
| Peru.....  | 604 | Switzerland.....               | 756 |
| Philippines.....                                     | 608 | Syrian Arab Republic.....      | 760 |
| Pitcairn.....  | 612 | Taiwan, Province of China..... | 158 |
| Poland.....  | 616 | Tajikistan.....                | 762 |
| Portugal.....  | 620 | Tanzania.....                  | 834 |
| Puerto Rico.....                                     | 630 | Thailand.....                  | 764 |
| Qatar.....   | 634 | Timor-Leste.....               | 626 |
| Reunion.....   | 638 | Togo.....                      | 768 |
| Romania.....   | 642 | Tokelau.....                   | 772 |
| Russian Federation.....                              | 643 | Tonga.....                     | 776 |
| Rwanda.....  | 646 | Trinidad and Tobago.....       | 780 |
| Saint Barthélemy.....                                | 652 | Tunisia.....                   | 788 |
| Saint Helena.....                                    | 654 | Turkey.....                    | 792 |
| Saint Kitts and Nevis.....                           | 659 | Turkmenistan.....              | 795 |
| Saint Lucia.....                                     | 662 | Turks and Caicos Islands.....  | 796 |
| Saint Martin (French part).....                      | 663 | Tuvalu.....                    | 798 |
| Saint Pierre and Miquelon.....                       | 666 | Uganda.....                    | 800 |
| Saint Vincent and the Grenadines....                 | 670 | Ukraine.....                   | 804 |
| Samoa.....   | 882 | United Arab Emirates.....      | 784 |
| San Marino.....                                      | 674 | United Kingdom.....            | 826 |
| Sao Tome and Principe.....                           | 678 | United States.....             | 840 |
| Saudi Arabia.....                                    | 682 | US Minor Outlying Islands..... | 581 |
| Senegal.....   | 686 | Uruguay.....                   | 858 |
| Serbia.....  | 688 | Uzbekistan.....                | 860 |
| Seychelles.....                                      | 690 | Vanuatu.....                   | 548 |
| Sierra Leone.....                                    | 694 | Venezuela.....                 | 862 |
| Singapore.....                                       | 702 | Viet Nam.....                  | 704 |
| Sint Maarten (Dutch part).....                       | 534 | Virgin Islands, British.....   | 092 |
| Slovakia.....  | 703 | Virgin Islands, U.S.....       | 850 |
| Slovenia.....  | 705 | Wallis and Futuna.....         | 876 |
| Solomon Islands.....                                 | 090 | Western Sahara.....            | 732 |
| Somalia.....   | 706 | Yemen.....                     | 887 |
| South Africa.....                                    | 710 | Zambia.....                    | 894 |
| South Georgia and the<br>South Sandwich Islands..... | 239 | Zimbabwe.....                  | 716 |
| Spain.....   | 724 |                                |     |
| Sri Lanka.....                                       | 144 |                                |     |

**RESPONSE CARD RACE03**

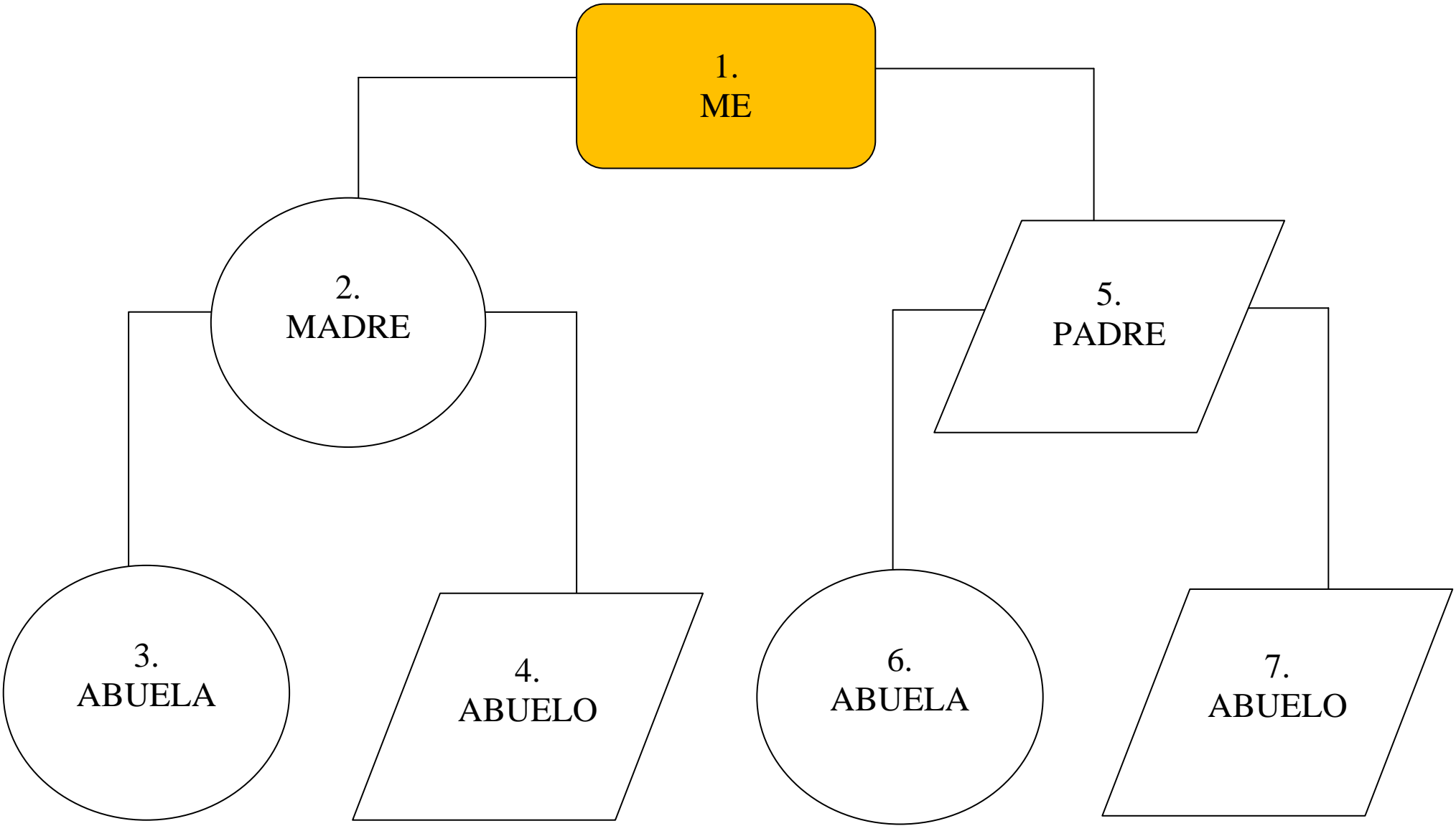

# RESPONSE CARD ABC-6

0%

10

20

30

40

50

60

70

80

90

100%

**Sin confianza**

**Completamente confianza**



# RESPONSE CARD HAF

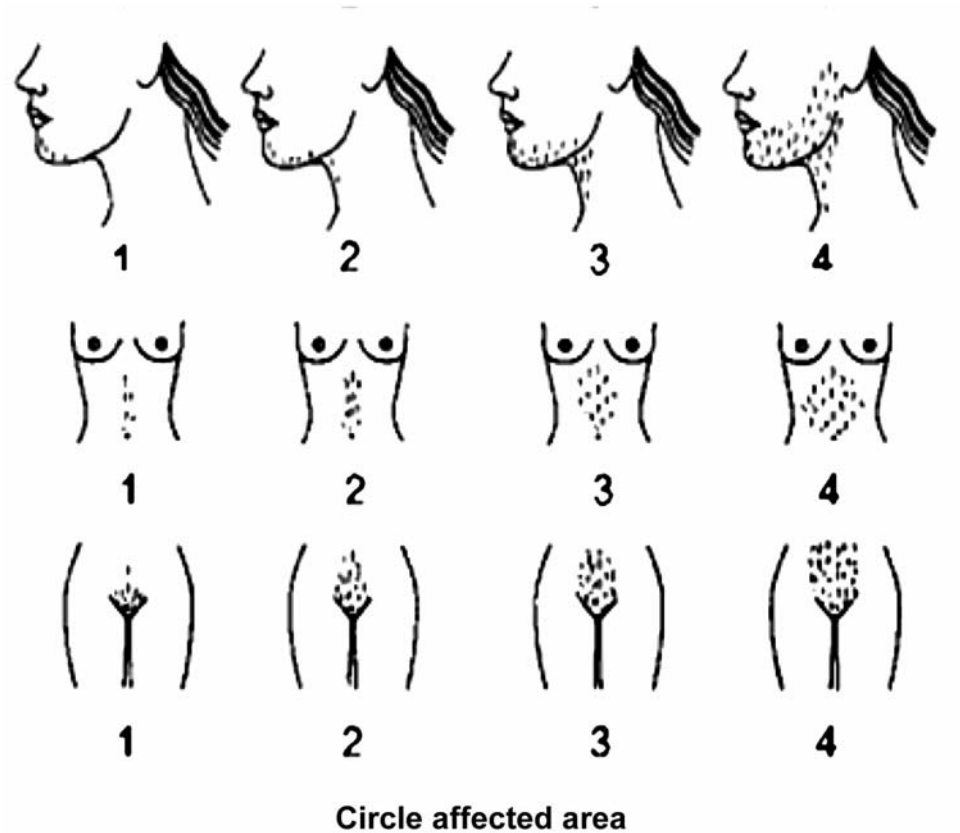

Total simplified Ferriman-Gallwey (sFG) score: \_\_\_\_\_

*An sFG score of  $\geq 3$  is highly predictive of hirsutism*